Faeröer Eilanden Gjaargardur Guesthouse - Gjogv




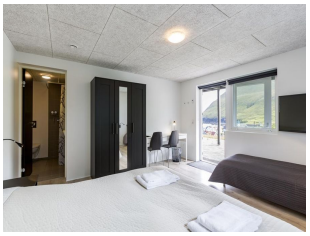

Sfeervol authentiek guesthouse in het pittoreske plaatsjeÂ GjÃ³gv met goede wandelmogelijkheden.

REISOMSCHRIJVING

Sfeervol, authentiek guesthouse in GjÃ³gv op het eiland Esturoy. Fraai uitzicht over zee, het kleurrijke dorpje en de groene omgeving. Het historische guesthouse/hotel met grasdak en warm interieur biedt je de keuze uit verschillende kamersoorten, varierend van eenvoudige, klassiek ingerichte kamers (12-15 m2) tot nieuwe superior kamers (24 m2), die liggen in een bijgebouw. Alle kamers beschikken over eigen douche/toilet. Receptie, TV kamer, kinderspeelruimte en klein winkeltje waar ansichtkaarten, ijs en ook originele Faeröerse truien worden verkocht. Gratis wifi. Het restaurant is geopend van 1/4-30/9 voor ontbijt, lunch en diner. Elke woensdag van 1/6-31/8 is er een culturele avond incl. diner. De vriendelijke familie die het guesthouse leidt kan je adviseren over de bezienswaardigheden en wandelmogelijkheden in de omgeving. Parkeerplaats. GjÃ³gv is een 400 jaar oud pittoresk dorpje, dat bekend staat om haar 200 meter diepe kloof (GjÃ³gv betekent "kloof" in de Faeröerse taal). Perfecte basis als je wil wandelen of vissen. Het charmante plaatsje telt slechts 50 inwoners. Zowel Torshavn als Vagar Airport liggen op ca. 1 uur rijafstand van GjÃ³gv.

DETAILS

Informatie Faeröer Eilanden

Sustainability Fee: met ingang van 1 februari 2026 is door de overheid van de Faeröer Eilanden een milieubelasting ingevoerd van DKK 20 (ca. EUR 2,70) per overnachting, die je ter plaatse aan de accommodatie dient te voldoen.