

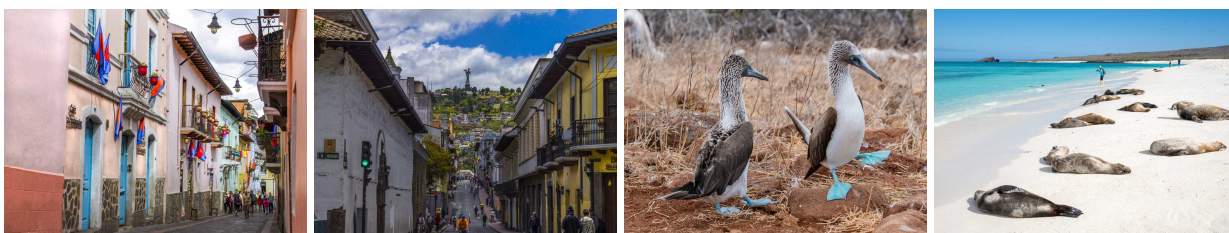

HX Expedities HX Expeditie Galapagos | In de voetsporen van Darwin



Vertrek: november 2025 t/m december 2026

Highlights: Bijzondere diersoorten, prachtige natuur en vele activiteiten

Schip: MS Santa Cruz II

Aanbieding: t/m 30 april kunt u tot 35% korting ontvangen op uw expeditiereis.

REISOMSCHRIJVING

Aanbieding: HX biedt kortingen tot 35% op nieuwe boekingen op geselecteerde afvaarten. (gebaseerd op 2 personen per hut)

Boeken: t/m 30 april

Let op: Kortingen zijn niet verwerkt in de prijs. Voor de actuele reissom kunt u per mail of telefonisch contact met ons opnemen.

Bezoek de door UNESCO beschermde Galapagoseilanden en ontdek hun unieke wilde dieren, flora en fauna. Ga met ons mee op een reis van ecologische ontdekking terwijl we in de voetsporen van Charles Darwin treden en de natuurlijke wonderen zien die hem zo inspireerden.

Treed in de voetsporen van Charles Darwin en ontdek de bijzondere Galapagos eilanden

Uw expeditie start in de stad Quito. Dit is een van de meest aantrekkelijke hoofdsteden van Zuid-Amerika en een werelderfgoedstad met sierlijke Spaanse architectuur, vol met gezellige restaurants en ambachtelijke winkels. Met twee overnachtingen hier, heeft u tijd om heerlijke Ecuadoriaanse specialiteiten te proeven en over de kleurrijke markten te slenteren vol met lokale handwerken. Op de tweede dag bezoekt u het historische centrum van Quito tijdens een excursie.



Nadat we het historische centrum van Quito hebben verkend en de evenaar hebben bezocht, gaan we naar de Galapagos-eilanden voor een onvergetelijk zeeavontuur. We gaan op zoek naar iconische dieren zoals reuzenschildpadden, zeeleguanen en blauwvoetgenten. Tijdens deze actieve cruise, en met een expeditieteam aan boord van lokale gidsen, komt u dichterbij de vele natuurwonderen in onze kleine pangaboten, kajaks en glass-bottom boot.

Hurtigruten biedt unieke expeditiecruses naar enkele van de meest afgelegen en ongerepte wateren in de wereld. Zoals bij alle expedities is de natuur de baas. Weers- en zeeomstandigheden zullen de reis bepalen. Hierdoor zal het daadwerkelijke reisprogramma aan boord worden gepresenteerd. Veiligheid voor alle gasten is het belangrijkste. Onverwachte wendingen in het reisschema zijn niet vreemd en daarom noemen we dit ook een expeditiereis.

Vertrekmogelijkheden

Vertrekdata 2025 - 05/11 - 19/11 - 03/12 - 17/12 - 31/12

Vertrekdata 2026 - 14/01 - 28/01 - 11/02 - 25/02 - 11/03 - 25/03 - 08/04 - 22/04 - 06/05 - 20/05 - 03/06 - 17/06 - 01/07 - 15/07 - 29/07 - 12/08 - 26/08 - 09/09 - 23/09 - 07/10 - 21/10 - 04/11 - 18/11 - 02/12 - 16/12

Reisschema

Vliegreis Amsterdam - Quito (bij te boeken heenreis pakket).

Transfer Quito Airport - Hotel in Quito (bij te boeken heenreis pakket).

2 nachten

Hotel overnachtingen in Quito inclusief ontbijt, en diner op dag 2.

Transfer Hotel Quito - Quito Airport.

Vliegreis Quito - Baltra.

Transfer Baltra Airport - Hurtigruten kade.

6 nachten

Expeditiereis per MS Santa Cruz II met volpension aan boord.

Transfer Hurtigruten kade - Baltra Airport.

Vliegreis Baltra - Guayaquil.

Vliegreis Guayaquil - Amsterdam (bij te boeken terugreis pakket).

Vervoer

Wij kunnen ook de vliegreis Amsterdam - Quito en Guayaquil - Amsterdam voor u verzorgen. U kunt dit extra boeken in de online prijsopgave. De online prijsopgave is gebaseerd op het meest voordelige vliegtarief. Indien dit tarief niet meer beschikbaar is zullen wij u hierover berichten alvorens de reis definitief te reserveren.

DETAILS

In onderstaande links zijn meer details te lezen over deze HX Expeditie reis, zoals informatie over de schepen, huttypes, de verzorging aan boord, maar ook meer algemene informatie over Expeditie reizen met HX en niet onbelangrijk de boekingsinformatie.

HX Expeditie scheepsinformatie

HX Expeditie reizen hutinformatie
HX Expeditie duurzaam en all-inclusieve
HX Expeditie All-Inclusive voorwaarden
Algemene informatie HX Expeditie reizen
Boekingsinformatie BBI Travel HX Expeditie reizen

REISPROGRAMMA

Dag 1 Aankomst in Quito

.. Uw reis begint op de evenaar in de weelderige uitlopers van de Andes. Met een hoogte van 3.000 meter is Quito de op een na hoogste hoofdstad ter wereld, en de belangrijkste trekpleister is de prachtige oude binnenstad die werd gesticht op een oude Inca-nederzetting. Het staat op de Werelderfgoedlijst van UNESCO en heeft boordevol goed bewaarde koloniale architectuur, zoals blijkt uit de kleurrijke pleinen, prachtige kerken en fraaie monumenten. U verblijft twee nachten in een middenklasse hotel in Quito en heeft daarom voldoende tijd om deze bruisende stad te ontdekken.

Dag 2 Quito

.. Vandaag geniet u van een rondleiding door de opmerkelijke oude binnenstad van Quito, een van de grootste en best bewaarde wijken uit het koloniale tijdperk in Zuid-Amerika. Dwaal door geplaveide straten terwijl u de architectuur bewondert - en proef onderweg heerlijke chocolade gemaakt van de beste Ecuadoriaanse cacao.

Vervolgens gaat u naar de iconische 'Midden van de Wereld stad', ongeveer 25 kilometer ten noorden van Quito. Na de lunch bezoekt u het beroemde monument dat de denkbeeldige lijn van de evenaar afbakent. Houd uw camera gereed om het moment vast te leggen waarop u met één voet op elk halfronde staat.

Dag 3 Quito - Baltra / Dag van inscheping

.. Na het ontbijt wordt u opgehaald en naar het vliegveld van Quito gebracht. Een korte vlucht brengt u naar het eiland Baltra in de spectaculaire Galápagos-archipel. Een transfer brengt u rechtstreeks naar de haven waar uw comfortabele expeditiechip MS Santa Cruz II wacht.

U krijgt een eerste glimp van de ongelooflijke fauna van het eiland op Mosquera Islet, de thuisbasis van een van de grootste zeeleeuwenkolonies van de archipel. We gaan met onze kleine expeditieboten aan land om het van dichterbij te bekijken.

Terwijl u door vlakke zandduinen wandelt, kijkt u uit naar Blauwvoetganten en Sally Lightfoot-krabben, en leert u van de natuurgidsen over de mariene en aardse ecosystemen.

Dag 4 San Cristobal Island

.. Uw eerste stop vandaag is het Cerro Colorado Tortoise Reserve - een broedcentrum voor de bedreigde reuzenschildpad. Het is ook de thuisbasis van andere endemische soorten, waaronder de San Cristobal Mockingbird en de lavahagedis.

De reuzenschildpad is waarschijnlijk de meest iconische van alle dieren in het wild op Galapagos, met een levensduur van meer dan 100 jaar. Hier gedijen ze goed terwijl ze door de bossen slenteren.

Onze kleine expeditieboten brengen u vervolgens naar Punta Pitt, de enige plek op de Galapagoseilanden waar u drie soorten genten kunt zien. Geniet van een natuurwandeling, verken de kustlijn per boot of snorkel en zwem in het kristalheldere water.

Dag 5 Santa Fe en South Plaza

.. We beginnen de dag met een mooie natuurwandeling op de prachtige stranden van Santa Fe, de thuisbasis van de endemische Barrington-landleguaan en een kolonie zeeleeuwen.

U kunt zwemmen of snorkelen vanaf onze kleine expeditieboten, een kajak nemen en rond het eiland peddelen, of deelnemen aan een tochtje in onze glass-bottom boot om het onderwaterleven beneden te observeren. Na een heerlijke lunch, bereid door onze chef-koks aan boord, gaan we naar South Plaza Island.

Houd fregatvogels, zwaluwstaartmeeuwen en Galapagos-pijlstormvogels in de gaten die meevliegen met de wind. Hier, tussen een oogverblindend scala aan flora, luieren landleguanen aan de kust, terwijl zeeleguanen in en uit het water glijden.

Dag 6 Santa Cruz

.. Vandaag verkennen we het eiland Santa Cruz. In de ochtend gaan we van boord in Puerto Ayora om het Charles Darwin Research Station te bezoeken, dit is een broedcentrum voor reuzenschildpadden. Hier kunt u onlangs uitgekomen schildpadden en de beroemde vinken van Darwin zien - de vogels die hij gebruikte als basis voor zijn evolutietheorie door natuurlijke selectie. Er is ook een indrukwekkend bos met cactussen waar veel landvogels leven.

Geniet van een koeler klimaat tijdens de lunch in de weelderige hooglanden, waar reuzenschildpadden rondscharrelen, kauwend op gras en zich onderdompelen in waterpoelen. U heeft hier tijd voor een andere activiteit, zoals mountainbiken of een bezoek aan een suikerplantage.

Dag 7 Espanola Island

.. Uw cruise naar de Galapagoseilanden bereikt Española, het meest zuidelijke eiland van de archipel. Het vogelleven is hier werkelijk buitengewoon - kijk uit naar Nazca-genten, blauwvoetgenten en zwaluwstaartmeeuwen, en de machtige Waved Albatross tijdens expeditiecruses van april tot en met december.

Er is ook een kans om rode Española lavahagedissen en zeeleguanen te spotten, en om het beroemde blaasgat El Soplador te zien dat water 23 meter de lucht in spuit.

Na de lunch aan boord van het schip gaan we naar het pittoreske koraalstrand van Gardner Bay en het nabijgelegen Osborn Islet, om op zoek te gaan naar zeeleeuwen, spotvogels en vinken. Ook heeft u hier de mogelijkheid om te gaan snorkelen of kajakken.

Dag 8 Eden Islet

.. De rijkdom aan mogelijkheden om wilde dieren te spotten gaat verder op Eden Islet, waar we hopen Galapagos groene schildpadden, roggen en vriendelijke rifhaaien te zien. Kijk ook uit naar opvallende fregatvogels met hun rubberachtige, rode kelen.

U kunt zwemmen of snorkelen om de riffen te verkennen. U kunt ook de riffen bekijken vanaf onze glass-bottom boot of per kajak. Na de lunch varen we naar North Seymour. Dit eiland is een geweldige plek voor het spotten van kolonies Blauwvoetgenten en Zwaluwstaartmeeuwen. Zeeleeuwen en zeeleguanen komen hier ook samen, aangetrokken door het overvloedige zeeleven in de wateren.

Dag 9 Baltra / Einde van de expeditiecrui

.. Uw expeditiecrui loopt ten einde als u van boord gaat op Baltra Island. Als u deze fascinerende regio verlaat, neemt u ongelooflijke herinneringen mee aan verbazingwekkende dieren in het wild en prachtige ervaringen die maar weinigen hebben mogen meemaken.

Een transfer brengt u naar de luchthaven in Baltra voor uw vlucht naar Guayaquil. Wij kunnen ook uw aansluitende vlucht naar Amsterdam voor u verzorgen. U kunt dit terugreis pakket in de prijsopgave aanvinken.
